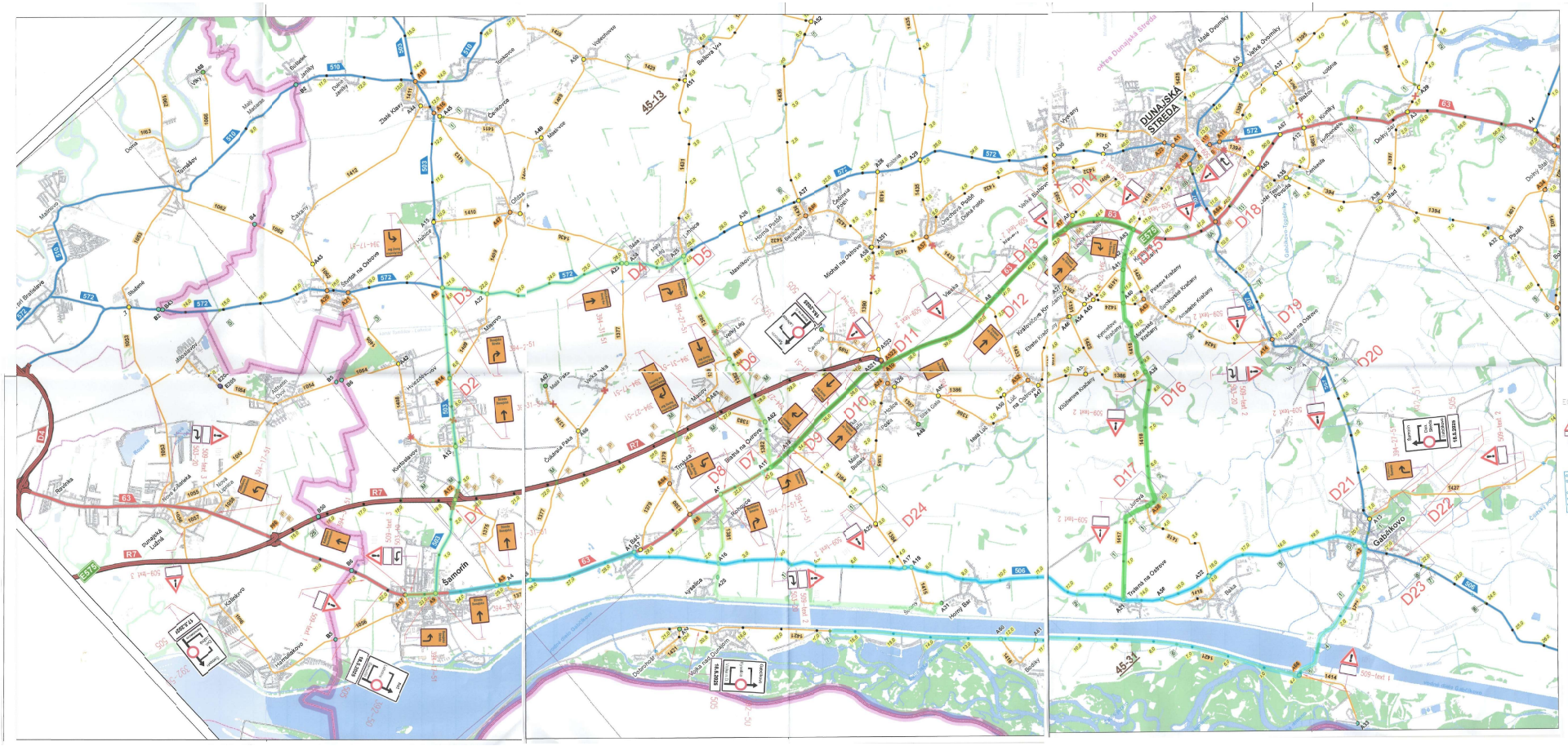

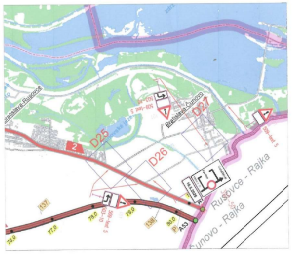

TEXT 1 : 18.5.2026
CESTA I./63
ŠAMORÍN - BAČ
UZAVRETÁ

TEXT 2 : 18.5.2025
CESTA II./506
UZAVRETÁ

TEXT 3 : 17.5.2026
CESTA III./1050
HAMULIAKOVO- ŠAMORÍN
UZAVRETÁ

TEXT 4 : 16.5.2025
CESTA II./508 a III./1421
GABČÍKOVO - BAČ
UZAVRETÁ

TEXT 5 : 18.5.2025
CESTA III./1421
VOJKA NAD DUNAJOM -
GABČÍKOVO
UZAVRETÁ

EGENDA:

- 509-text 2 — NAVRHOVANÉ DOČASNÉ DOPRAVNÉ ZNAČENIE DZ S DÁTUMOM OSGORT / DNI VOPRED
- TRAT CYKLISTOV
- OBCHÁDZKA AMČ
- OBCHÁDZKA TRETÍCH MA OSTROVE

KRPZ-DS-0001/PZ-2025 — 16.05.2025
Dňa 16.05.2025
DOR OR PZ v Dunajskej Strede dáva súhlas
s prechodnou úpravou a prevádzkovaním

Termín : 17. - 18.5.2025 (dz s dátumom 7 dní vopred)
Zodpovedná osoba: Erik Salát 0908 888 249

POZNÁMKY:

Dočasné dopravné značky budú vytvorené v zmysle vyhl. MV SR č.9/2025/Z.z.
Zábrany sa zriaďujú výhlnú cestu neustál farevných svetiel
Dočasné dopravné značenie bude mať reflexnú úpravu a nesmú byť zakrývané
Pred realizáciou dočasného dopravného značenia a zriadením zábrany , je zhotoviteľ povinný tak značenie ako aj zábrany
Dočasné dopravné značky budú osadené v zmysle vyhl. MV SR č.33/2022 Z.z.

Pred realizáciou dočasného dopravnéhoznačenia je potrebné požiadať cestné správy ktoré sú použité dočasného dopravnéhoznačenia.

KRPZ-BA-KDIS- 303-001/2025-9
Mestská polícia Dunajská Streda
Kultúrna 1, 929 01 Dunajská Streda
Mgr. Ivan Kovács
mestská polícia

11 - 05 - 2025

ZOSP. PROJEKTANT: Ing.Oliver Kováč	VYPRACOVAL: Matúš Kováč	KRESLIL: Matúš Kováč	mobilita s.r.o. Rybárska 23, 831 06 Bratislava tel/fax: 02 43 63 66 57 mobita@mobita.sk
INVESTOR: K- Moto spółka s.r.o. , Dlhá cesta 23A , 931 01 Šamorín			zákazka č.:
OBCE: Dunajská Streda			ULOŽENIE:
Názov stavby mesto: Challenge Samorin 2025 obchádzky			DÁTUM: 03.2025
			STUPEŇ: POD
Číslo výkresu: dočasné dopravné značenie			FORMÁT: 60*1480 / MERKA:

7